



N° 234-INSP.



ELECTRO-TEST

V.Z.W. ASBL

Herkstraat 33 - 1820 Melsbroek

Officieel erkend controleorganisme / organisme de contrôle agréé

Distributienetbeheerder :

Gestionnaire de réseau de distribution :

INEW

Nr teller :

N° comp :

3474429

Verslag van onderzoek :

Rapport de contrôle :

N° 23/813/2

EAN code :

Table with columns for Aard onderzoek (AREI), Genre de contrôle (RGIE), and various electrical symbols (86, 87/86, 87/88, 88, 95, 97, 270, 271, 276, 276bis, TT, TN, IT).

Plaats van het onderzoek : VETZER KAREL STRAAT 1821 GENT

Eigenaar UPGRADE ESTATES Adres : 2 775 GENT

Installateur electro keys BTW / TVA :
Datum van het onderzoek : 12/2/20 Ik. / C.I. :
Date du contrôle : 12/2/20 Inspecteur : P. Breyer

Onderzoek / Contrôle : O Woning / maison Appart. Kelder + gebijt

Spanning 2x230 Meter / bord verbinding : X015 4x20 Max. beveiliging : 60A
Tension : Meter / bord verbinding : X015 4x20 Protection max. :

Aardelektrode : Isolatie : 700 Mohm Aantal verdeelborden : 1
Electrode de terre : Isolation : 700 Mohm Nombre de tableaux :

Table with columns for Differentieelschakelaars, Aantal eindstroombanen, TestIn, I.AIn, and AREI / RGIE.

Visueel nazicht : algemeen : OK NOK directe aanraking : OK NOK
Contrôle visuel : générale : contact direct :

Aansluitingen : OK NOK Potentiaalvereffeningen : OK NOK
Raccordements : Liaisons equipotentiéles :

Inbreuken / Infractions : (zie keerzijde / voir verso) VISUM :
Opmerkingen / Remarques : Datum/date :

Handwritten notes and signature block for EANDIS Keuring gezien.

Table with columns for Niet conform, Conform, and N° vorig rapport.

Besluit / Conclusion: De installatie is conform met het AREI en mag tijdelijk in dienst gesteld worden...

NOTE: a) l'obligation de conserver le P.V. de visite de contrôle dans le dossier de l'installation électrique; b) l'obligation de renseigner dans le dossier toute modification intervenant dans l'installation électrique...

Rapp. EIS/EI1.1.04

TEL : (02) 751.98.39 FAX : (02) 751.52.09

Info@electro-test.be www.electro-test.be

Dexta 068-2117692-15 HBC : 734-1126000-33

IBAN: BE 79 7341 1260 0033 BIC: HREDBEBB

BE O APP

Upgrade Estate nv

J-Soft Tel:051/48.66.57

Keizer Karelstraat 114 (gelijkvloers)Hugo Verrieststraat 8

9000 gent

8760 Meulebeke

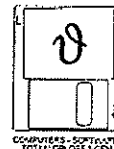

Lijnsomschrijvingen

- A -kookvuur
- B -stopk. CV-ketel
- C -stopk. oven + microgolf
- D -stopk. keuken + modems
- E -stopk. living + slaapkamer 5
- F -stopk. slaapkamer 1 + 2
- G -stopk. slaapkamer 3 + 4
- H -verlichting gelijkvloers
- I -verlichting kelder verdieping
- J -vaatwas
- K -badkamer
- L -pomp
- M -
- N -
- O -
- P -
- Q -
- R -
- S -
- T -
- U -
- V -
- W -
- X -
- Y -
- Z -

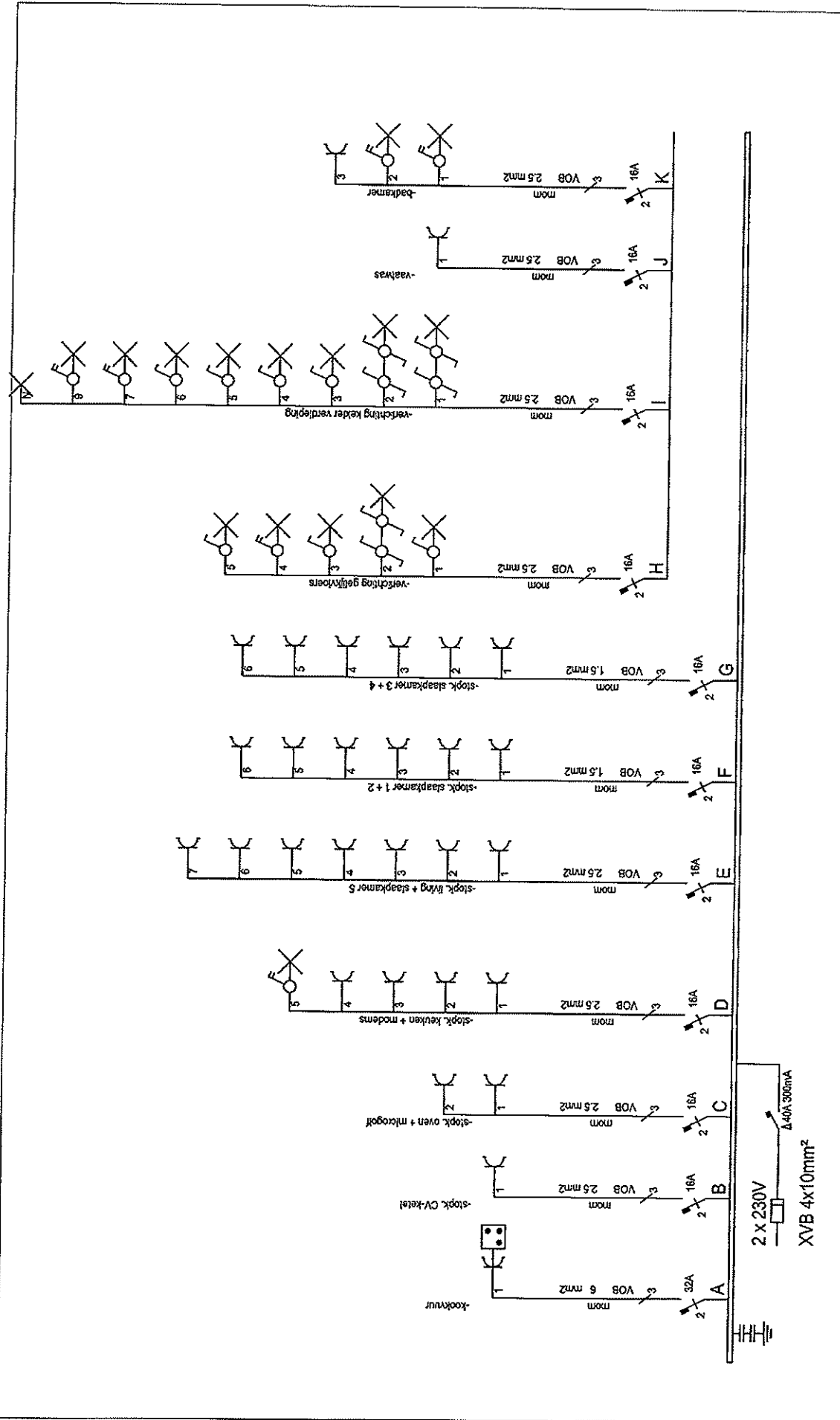

Afgev. erkend organisme

12/1/2010

[Signature]

Upgrade Estate nv

Keizer Karelstraat 114 (gelijkvloers)
9000 gent

Verantw. uitvoering

.. / .. / 2010

[Signature]

Elektro Cleys BVBA

P. Benoitaan 36

9120 Beveren

BE-453.804.996

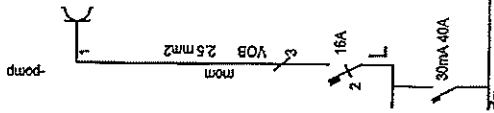

Afgev. erkend organisme

18/2010

Upgrade Estate nv

Keizer Karelstraat 114 (geïjkvlders)
9000 gent

Verantw. uitvoering

.. / .. / 2010

Elektro Cleys BVBA

P. Benoîtlaan 36

9120 Beveren

BE-453.804.996

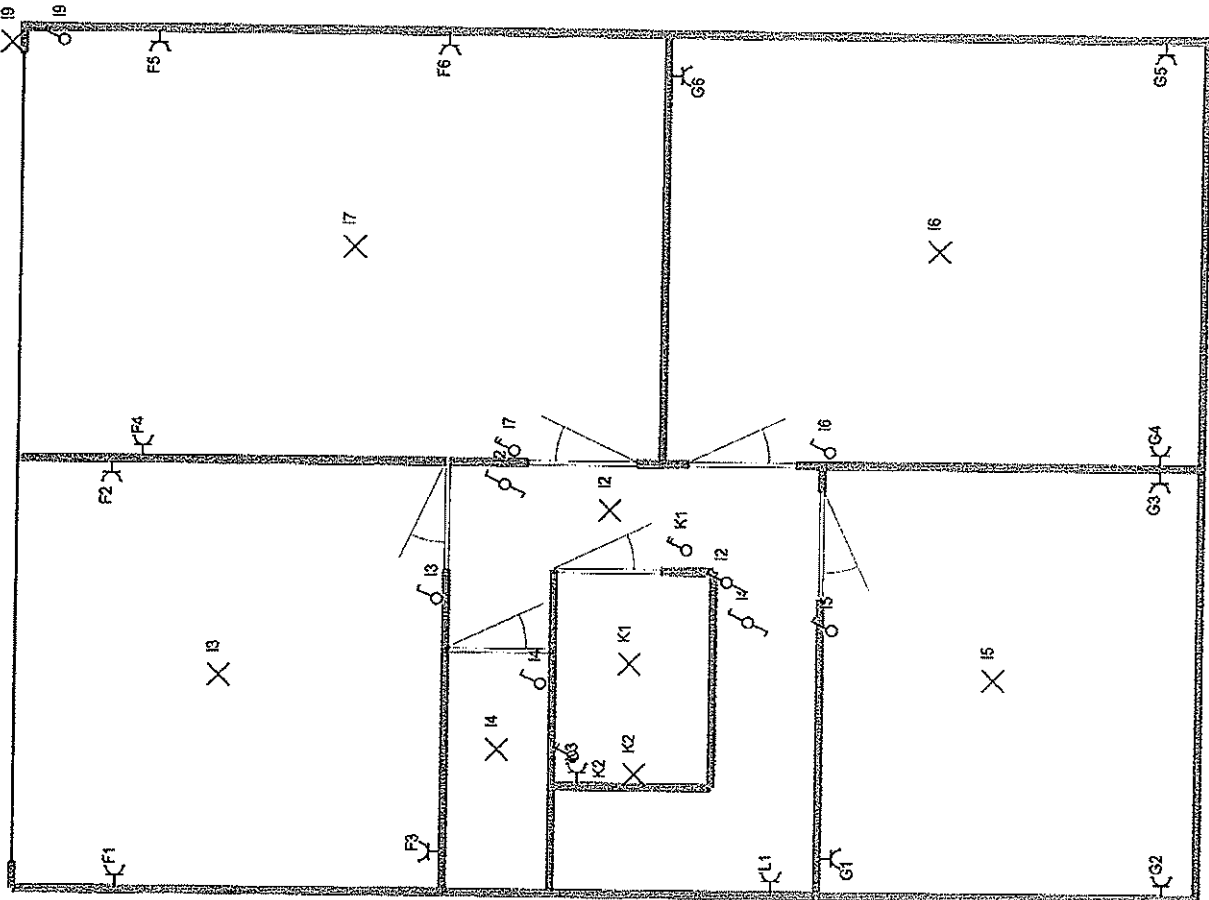

[Handwritten signature]

Opdrachtgever:
 Upgrade Estate
 Keizer Karelstraat 175
 9000 Gent
 Tel. 09 - 233 76 66



Ontwerper:
 Architectuurbureau a154
 Distelstraat 30
 9000 Gent
 Tel. 09 - 222 27 94
 www.a154.be



REEP apart
 Gent

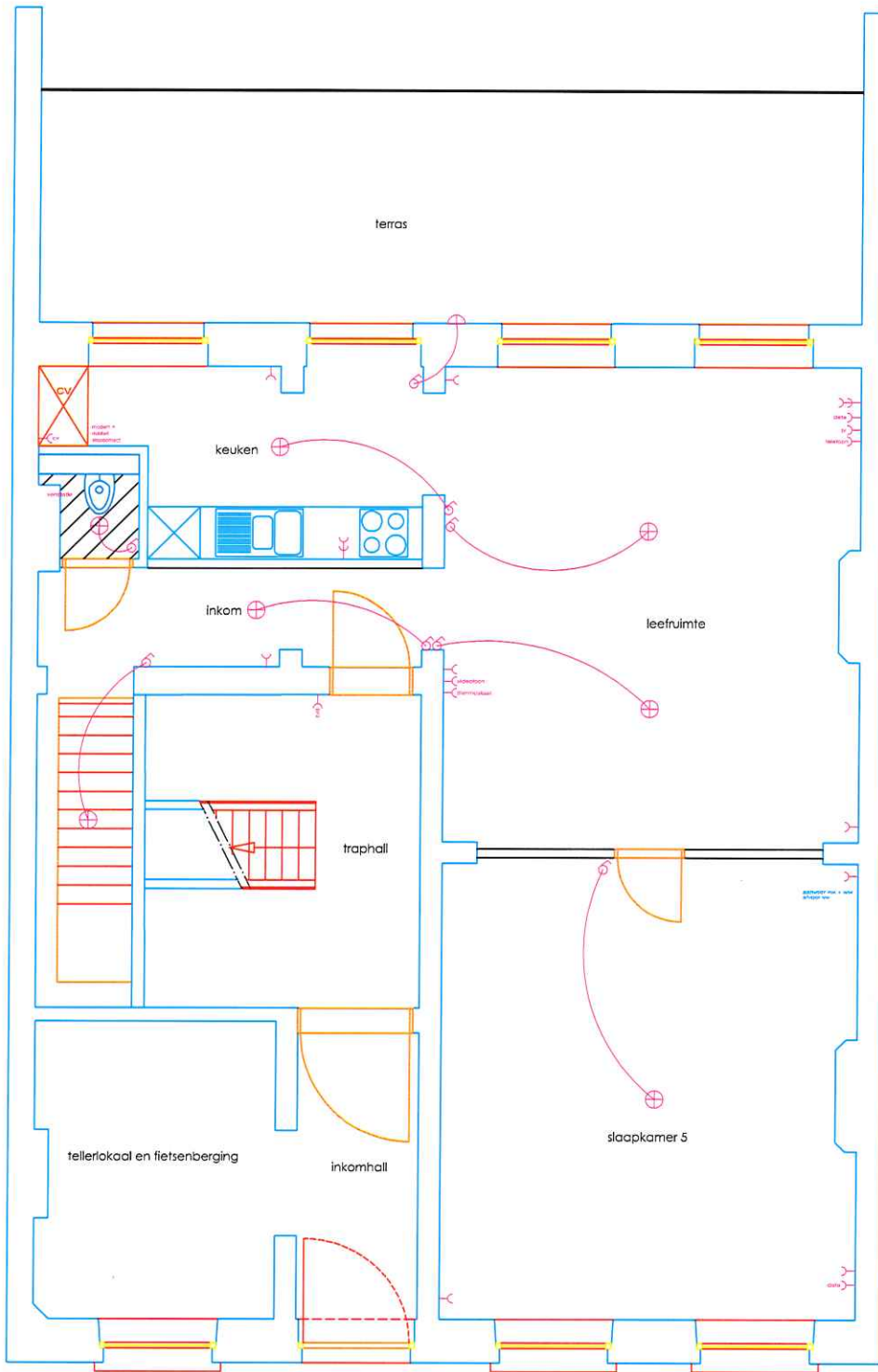

Goedkeuring uitvoering:
 datum:
 handtekening:

Lapeire - Tournoy
 Hoogstraat 64
 8470 Gistel



voorgevel



achtergevel

Nivo 0
app.0.1.

grondplan:
variant

- schakelaar
- lichtpunt
- stopcontact
- novilon
- laminaat

Plan onder voorbehoud van goedkeuring stabiliteitsingenieur en architect. De afmetingen op tekeningen en meetstaat worden ten indicatieve titel opgegeven en dienen als basis voor de uitvoering. De maten bij uitvoering kunnen licht afwijken van de maten op plan. Een tekening heeft steeds voorrang op een andere volgens haar grootte en schaal. Lastenboek heeft voorrang op plan. Het afgebeelde meubilair is niet inbegrepen, maar dient louter ter verduidelijking.

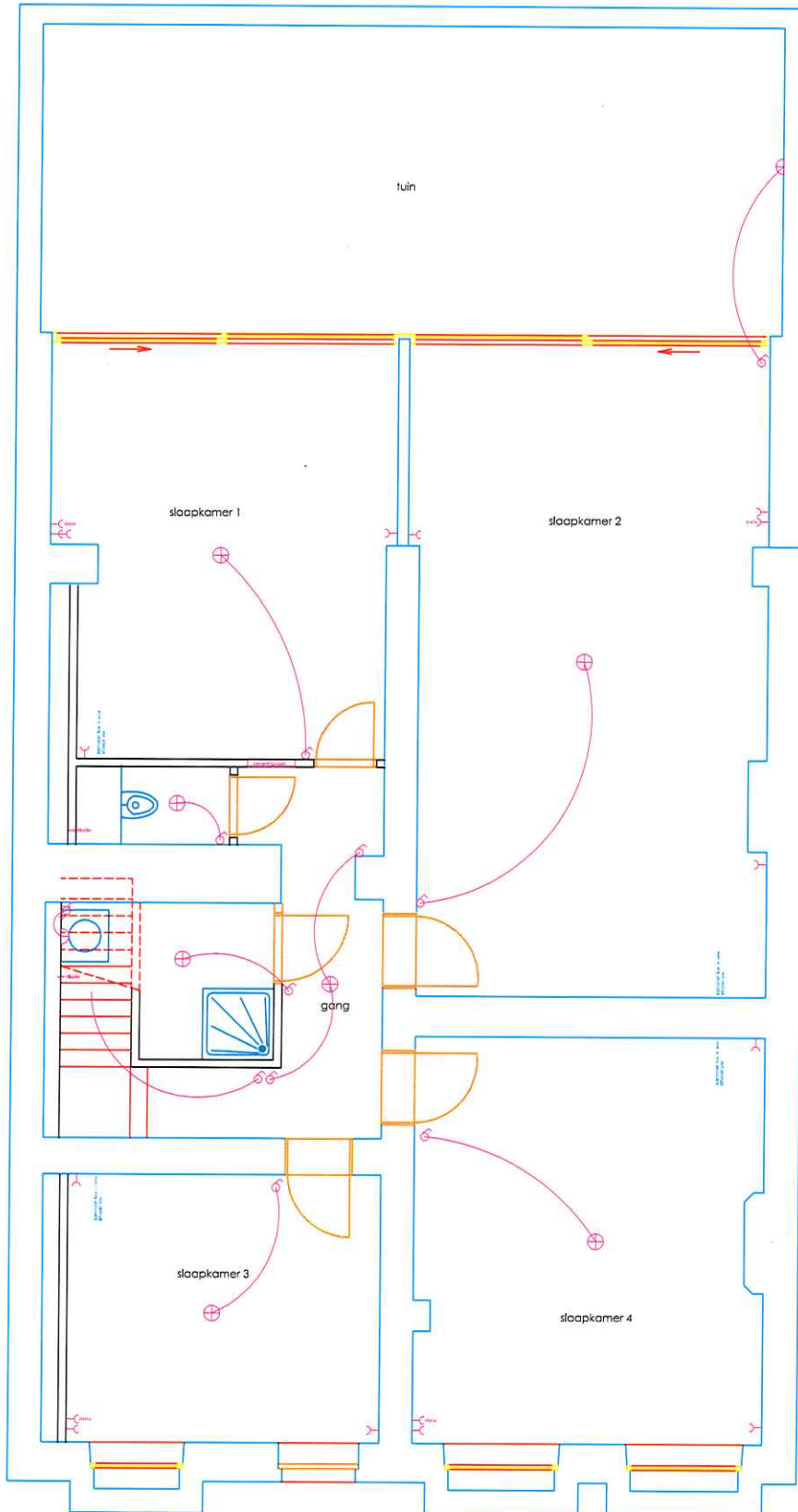

Goedkeuring uitvoering:
 datum:
 handtekening:

Lapeire - Toumoy
 Hoogstraat 64
 8470 Gistel

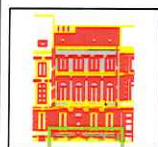

voorgevel

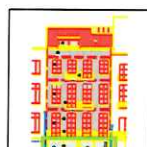

achtergevel

Nivo -1
app. 0.1.
grondplan:
variant

- schakelaar
- lichtpunt
- stopcontact
- vloer Gems 45/45 grijs

Plan onder voorbehoud van goedkeuring stabiliteitsingenieur en architect. De afmetingen op tekeningen en meetstaat worden ten indicatieve titel opgegeven en dienen als basis voor de uitvoering. De maten bij uitvoering kunnen licht afwijken van de maten op plan. Een tekening heeft steeds voorrang op een andere volgens haar grootte en schaal. Lastenboek heeft voorrang op plan. Het afgebeelde meubilair is niet inbegrepen, maar dient louter ter verduidelijking.

